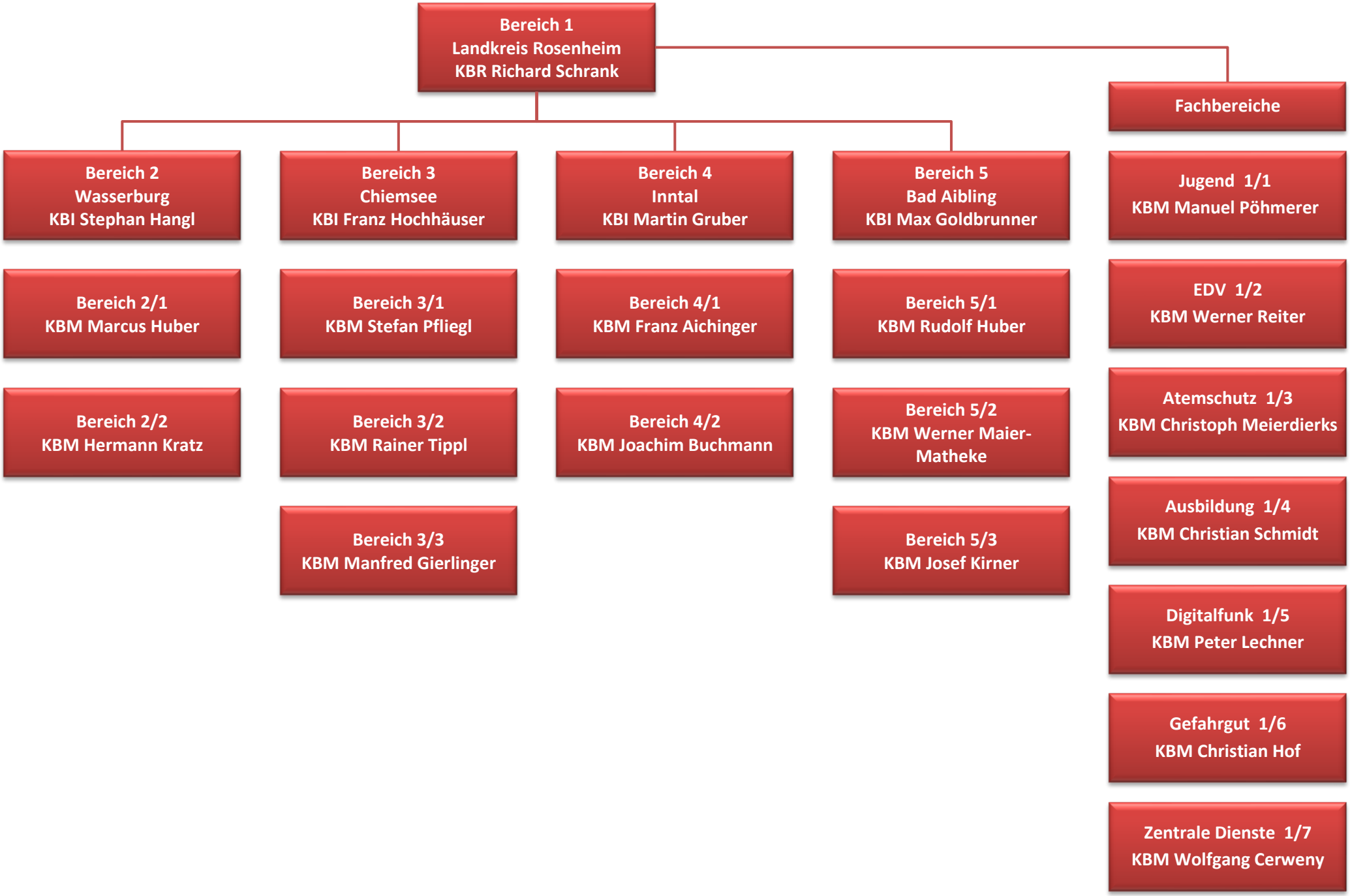
Bereich 1
Landkreis Rosenheim
KBR Richard Schrank
Bereich 2
Wasserburg
KBI Stephan Hangl
Bereich 2/1
KBM Marcus Huber
Bereich 2/2
KBM Hermann Kratz
Bereich 3
Chiemsee
KBI Franz Hochhäuser
Bereich 3/1
KBM Stefan Pfliegl
Bereich 3/2
KBM Rainer Tippl
Bereich 3/3
KBM Manfred Gierlinger
Bereich 4
Inntal
KBI Martin Gruber
Bereich 4/1
KBM Franz Aichinger
Bereich 4/2
KBM Joachim Buchmann
Bereich 5
Bad Aibling
KBI Max Goldbrunner
Bereich 5/1
KBM Rudolf Huber
Bereich 5/2
KBM Werner Maier-Matheke
Bereich 5/3
KBM Josef Kirner
Fachbereiche
Jugend 1/1
KBM Manuel Pöhmerer
EDV 1/2
KBM Werner Reiter
Atemschutz 1/3
KBM Christoph Meierdierks
Ausbildung 1/4
KBM Christian Schmidt
Digitalfunk 1/5
KBM Peter Lechner
Gefahrgut 1/6
KBM Christian Hof
Zentrale Dienste 1/7
KBM Wolfgang Cerweny